Jahrgang 2013 · Nr. 6

Albecker Schloßbote

Leben ist Bewegung – Erneuerung ist Leben

Café-Restaurant – Shop – Ausstellungen – Konzerte – Kabarett – Vorträge - Theater
Öffnungszeiten: Mittwoch – Sonntag und Feiertag, 10 – 21 Uhr
Telefon: 04279/303, info@schloss-albeck.at; www.schloss-albeck.at

25 Jahre Kultur auf Schloß Albeck 1988 - 2013

Kultur trifft Kulinarik

Ein Gesamterlebnis, das Freude macht:
zuerst ins Konzert, dann ins Restaurant!

Schloß Albeck als Mitgliedsrestaurant der „Chaine des Rotisseurs" lädt Sie und Ihre Freunde herzlich ein:

Diner Amical: Freitag, 4. Oktober, 19 h

Die Chaine des Rotisseurs wurde im Mittelalter in Frankreich als Vereinigung zur Pflege gehobener Küchen- und Tafelkultur gegründet und besteht heute in 70 Ländern. Das Diner Amical ist ein geselliges Abendessen mit dazupassenden Weinen in festlichem Rahmen.

Wildspezialitäten: ganztags bis 31. Oktober
Martinigansl: ganztags 1. November bis 1. Dezember
Weihnachtsfeiern: Wir richten gerne die Weihnachtsfeier für Ihre Firma, Ihren Freundeskreis oder Ihren Verein aus! Menüs in allen Preisklassen. Gut gewartete Zufahrt bei jeder Witterung!

Sa, 28. September
bis Fr, 25. Oktober
FOTO-CLUB –
Blende 22

Samstag, 12. Oktober, 15 Uhr:
Workshop Dr. Bernhard Kutzler
„Welche Nahrung passt zu mir?"

Jeder Mensch ist einmalig. Das gilt auch für das Essen. Nicht alles, was als gesund gilt, tut jedem gut. Die passende Ernährung führt zum Idealgewicht und unterstützt jede Therapie. In diesem Workshop werden wir gemeinsam erkunden, welche Nahrung zu jedem Teilnehmer passt. Sie gehen mit Ihrer persönlichen Ernährungsempfehlung nach Hause samt Tipps für eine Umsetzung im Alltag zuhause und unterwegs.
Einzeltermine zu Handlesungen können unter 0664/341 95 41 für 12. Oktober vereinbart werden.
b.kutzler.com

So, 06. 10., 11 h:
Lorenz & Peter Pichler, Flöte & Klarinette, Vukasin Miskovic, Gitarre

Das hochmusikalische Trio präsentiert sich in bewährter Weise, hinreißend schwungvoll, frappierend virtuos und verführerisch gefühlvoll mit einem, wie stets, anspruchsvollen Programm: Bach, Piazolla, Debussy, Ibert, Fauré u. a.!
Nicht versäumen, wenn man sich einen Hochgenuß bescheren möchte!

So, 06. 10., 15 h:
CD-Präsentation Marcus Petek
„Auf und Davon"

"Auf und Davon" ist der Wunsch vieler Menschen in Krisenzeiten wie diesen und auch der Titel des neuen Albums des bekannten Kärntner Sängers, Musikers und Komponisten Marcus Petek. Es enthält Coverversionen von Bob Dylan oder Gordon Lightfoot, von Petek mit deutschsprachigem Text unterlegt, und Eigenkompositionen, die den Zeitgeist punktgenau treffen: gesellschaftskritisch, leidenschaftlich, selbstironisch mit Humor und Poesie. Musikalisch breitgefächert von traditionellem Folk/ Country über Blues/Rock bis hin zum Liedermacher Pop der „Jetzt-Zeit". www.marcuspetek.at

So, 13. 10., 11 h:
„Edith Piaf trifft Evelyn Ruzicka"
Mehr als ein Chansonabend

Edith Piaf, der „Spatz von Paris" - seit 50 Jahren tot und doch lebendig. Schauspielerin und Sängerin Evelyn Ruzicka präsentiert ihre einzigartige Interpretation der unvergesslichen

Fischereibetrieb Payr
www.fischspezialist.at

Unser spezielles Service in Zusammenarbeit mit **Schloß Albeck: Frische Fische aus Gurktaler Quellwasser!**

Sie bestellen wochentags unter **0664-7935452** frische oder geräucherte Fische und holen diese am Sonntag auf Schloß Albeck ab.

Tel: +43-664-7935452
Fax: +43-4276-29218
payr@fischspezialist.at

Leeb
Balkone & Zäune
www.leeb.at - 9563 Gnesau
Tel. 04278 700-0 - Fax: Dw. 21

GOERNER
Kartonagen
W. Goerner Kartonagen Ges. m. H.
St. Ruprechter Straße 115 - A 9020 Klagenfurt
Telefon +43(0)463/33750 - Fax DW 15
www.goerner-kartonagen.com - office@goerner-kartonagen.com

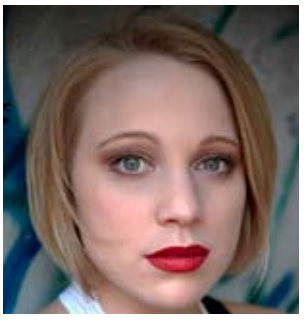

Edith Piaf. Sie singt ihre größten Hits, diese sind eingebettet in Zitate und historische Auszüge aus dem Leben der Grand Dame des Chansons. Ein Konzert, bei dem gelacht, geweint, getanzt und gesungen wird. "La vie en rose", "Milord" oder "Je ne regrette rien" dürfen nicht fehlen. Mit "Piaf" feierte Evelyn Ruzicka 2008 großen Erfolg in der Rolle der Grand Dame am Schauspielhaus Salzburg. Am Klavier: Mark Royce.

Albecker Engelwelt

Ständige Ausstellung über Wesen und Wirken der Engel
Monika Pototschnig-Loibner, Walter Turrini, Barbara Tolnay u.a.

So, 13. 10., 15 h: "Pirates of Carinthia - Fluch von Schlatzing"

In der Gemeinde Schlatzing findet die Schlatzinger Hausmesse statt. „Menschen, Tiere, Atrraktionen“ - und allen voran, die große Schlatzinger Legende – Johann „Barbossa“ Petutschnig. Mittendrin das hoffnungsvolle Kabarettduo Winkler & Feistritzer, das auserwählt wurde, die Laudatio auf Johann Petutschnig zu halten. Merkwürdiges geht vor sich. Dem Winkler seine Uhr verschwindet ebenso wie sein Gitarrenstimmgerät und dem Feistritzer seine Blockflöte samt Jausengeld. Lastet auf ihnen gar der Fluch von Schlatzing? Denn vor 10 Jahren, am Beginn ihrer Karriere, hat der Zutzlbauer sie gewarnt: „Hearts auf mit dem Kas, sunst passiert a Unglück.“ Sollte die Prophezeihung eingetreten sein? Sie werden es wohl nie erfahren, außer Sie kommen vorbei. Regie: Andreas Peichl.
www.winkler-feistritzer.com

So, 20. 10., 11 h: All Time Classics: Thomas Gulz, Piano, Dagmar Sickl, Texte

Erleben Sie ein Musik & Literatur-Programm mit Highlights der Unterhaltungsmusik und den „besten Reportagen & Porträts aus 4 Jahrzehnten“, aus dem Bestseller von Gay Talese „Frank Sinatra ist erkältet“. Der virtuose Pianist Thomas Gulz stellt wieder einmal seine Vielseitigkeit unter Beweis. Herrlich, wie er bei Jazznummern zu swingen versteht, und genauso brilliert er mit fetzigen Boogies, souligen Nummern und einfühlsamer Filmmusik. Ray Charles, Stevie Wonder und natürlich Frank Sinatra lassen grüßen! Dagmar Sickl liest pointiert & witzig Geschichten des amerikanischen Starjounalisten Gay Talese: „Das Leben hat die besten Stories. Talese schreibt sie auf“ (Stern)

So, 20. 10., 15 h: Chansonkonzert „So ist das Leben“ Helena Sorokina, Gesang Karlheinz Donauer, Klavier

Helena Sorokina, Lettland, begann als Geigerin und Dirigentin. Sie hat in Riga erfolgreich eine Jazz-Vokalgruppe geleitet. Beflügelt durch die Erfolge kam sie nach Österreich und studierte an der Kunstuniversität Graz Gesang. Sie gewann mehrere Wettbewerbe, insbesondere auch als Dirigentin. Ihrer großen Liebe zu Chanson und Song ist es zu verdanken, dass sie nun im Schloß Albeck mit ihrem Begleiter Karlheinz Donauer zauberhafte Chansons darbringen wird.

So, 20. 10., 15 h: Diavortrag Walter & Heide Lehmann „Mit der flotten Oma zu den Azteken & Mayas“

Teotihuacán (bei Mexico City), wo die Götter Sonne und Mond schufen; Tenochtitlan, die märchenhafte Hauptstadt des Aztekenherrschers Montezuma; ein farbenprächtiges Indianerfest, sogar mit Stierkampf; im Dschungel versteckte imposante

Gärtner Transporte
GT
9560 FELDKIRCHEN

DVI Immobilien PLATZER

Ich berate Sie in allen Immobilienangelegenheiten
Johannes Platzer 0664-160 95 23
DVI - Immobilien GmbH in Wien und Feldkirchen/Kärnten
www.dvi-immobilien.at

2 x Essen - 1 x Sparen

Schlemmen in ausgesuchten Restaurants in ganz Österreich
www.kulinaris.at

für nur € 19,90

Das ideale Geschenk!
erhältlich in allen MPREIS Märkten Kärnten's

Pyramiden der Maya; Strände an der azurblauen Karibik; heute noch praktizierende Wunderheiler in entlegenen Dörfern von Chiapas. Das und noch viel mehr bringt das reiselustige Ehepaar Lehmann in seiner wie immer bewährten Doppelconference.

So, 27. 10., 11 h: Duo Woodsound Caroline Müller, Marimba, Ferdinand Bambico, Klavier

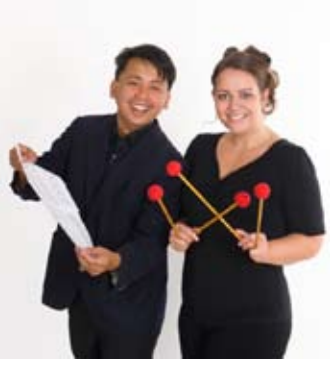

2 hochbegabte, hochprofessionelle Musiker haben sich zu einem Duo zusammengeschlossen, um mit einem aparten Klang tolle Musik von Klassik bis Jazz zu bieten, Altes und Neues in tollen Arrangements an den Zuhörer heranzutragen. Die Freude am Musizieren überträgt sich aufs Publikum und schenkt ein beglückendes Musikerlebnis!
www.caroline-mueller.at

Eine Bitte: Sollten Sie den Schloßboten lieber online erhalten, bitte um ein Email mit Angabe Ihres Vor- und Familiennamens und der Nummer in der Etikette links oben. Danke!
info@schloss-albeck.at

So, 27. 10., 15 h: Musiktheater "schau ma mol" Christopher Haritzer & Gerald Ranacher

Gerald Ranacher & Christopher Haritzer präsentieren ihr Musiktheater „schau ma mol..." Das ist Musik verschiedenster Genres wie Latin und Charleston, gepaart mit charmanter pantomimischer Darstellung: ein Konzerterlebnis mit reizenden humoristischen Einlagen. Das Programm beinhaltet musikalische Elemente aus Latin, Klassik, Jazz, Volksmusik. Den besonderen Reiz macht die Mischung aus Comedy und berührender Musik. Das Programm

Cola-Libre
Das *Beste*
für Ihre *Gäste* und *Feste*
GETRÄNKE PERDAU
+43 (0)4276/2074
www.getraenke-perdau.at

GLAS LAGGNER
laggner glas gmbh

GENERALI

besteht zum Großteil aus Kompositionen & Inspirationen von Gerald Ranacher. Die charmante Kommunikation mit dem Publikum bleibt nicht aus…Ein Hörerlebnis der besonderen Art!
christopher.haritzer@gmx.net

Herzlichen Dank: Liebe Freunde des Hauses, es ist wirklich sehr nett und großzügig, daß Sie immer wieder freiwillig etwas einzahlen, um die Versendung des Boten zu ermöglichen und damit viele junge Künstler zu fördern! Seien Sie aufs herzlichste bedankt!

Hochzeiten auf Schloß Albeck:
Standesamtliche Trauung im Schloß. Und danach in die gotische Dorfkirche. Festliche Tafel im Schloß.

Kultur auf Schloss Albeck wird unterstützt durch:

ABRG Asamer-Becker Recycling GmbH
Alpine Bau GmbH
BKS Bank AG
BMG Metall- und Recycling GmbH
Bundesministerium für Unterricht, Kunst und Kultur
Die Kärntner Sparkasse AG
Dolomit Eberstein Neuper GmbH
Duschanek Büromaschinen, Villach
Mag. Dieter Russold, Steuerberatungs-GmbH
Gailberger & Kristan GmbH
Generali Versicherung AG
Hieden & Kall GmbH
Hirsch Servo AG
Hobas Rohre GmbH Wietersdorf
Kandussi Rudolf GmbH
Kärntner Landesversicherung
Kruschitz GmbH
Kulinaris Card Österreich
Land Kärnten
Madile – Bauen, Wohnen & Einrichten
Merkur Versicherung AG
Modre Bergbau GmbH
Mondi Packaging Frantschach
MO Moser Transporte GmbH
Mörtl Erhard Bau GmbH
Omya GmbH
ÖBAU Egger GmbH
Pago International GmbH
PORR AG
Raiffeisenbank Sirnitz
Sparkasse Feldkirchen
Steiner Bau GmbH
Strabag AG
Swietelsky Bau GmbH
Wietersdorfer & Peggauer Zementwerke GmbH
Wirtschaftskammer Kärnten
Ziegelwerk Brenner F. Wirth

Kontaktadresse: Schloss Albeck
9571 Sirnitz, Fon 04279/303, Fax 303-4
e-mail: info@schloss-albeck.at
Öffnungszeiten: Mi - So und Fei 10 - 21 Uhr, ganzjährig
www.schloss-albeck.at

Österreichs Feine Weine zu Winzerpreisen!
vinoble
Web-Shop:www.vinoble.at; Beratung: 0699/1740 1740

SPITZER
Bäder • Heizung • Solar
Feldkirchen, Tel: 04276 2338
www.spitzer-installationen.at

ARGE Kanal Gailtal

PORR

Seiwald Bau GmbH

Robertstr. 2
9020 Klagenfurt

Mauthen 127 A
9640 Kötschach-Mauthen

Veranstaltungen in den Gemeinden: Oktober 2013

Weitensfeld

02.: Mutterberatung im Gemeindeamt 13.00 Uhr
13.: Oktoberfest der Singgemeinschaft Zammelsberg
13.: Heilige Messe 10.30 Uhr, 13.00 Uhr Gästesingen
19.: Candlelight Dinner beim Gurktalerhof, Fam. Kogleck
26.: Fit-Marsch/ Familienwandertag zum Nationalfeiertag in Zammelsberg, Treffpunkt 10.00 Uhr Kulturstadl/ Zammelsberg
25.: Backhendlschmaus beim Gurktalerhof, Fam. Kogleck
31.: Gefallenenehrung beim Kriegerdenkmal in Weitensfeld, Mitwirkung der örtlichen Vereine u. Gruppen, Veranst.: Marktgemeinde Weitensfeld

Gurk

04.: Pfarre Gurk, Dom zu Gurk
19.: 12. Maturaball, Elternverein und ORG St. Hemma, Kulturstätte der Heimat
26.: Wandern am Nationalfeiertag, SV Union Gurk

Straßburg

03.: Clubnachmittag mit Glückshafen - Seniorenclub Straßburg, Gasthof Seiser, 14h
06.: Ernetdankfest Lieding – Einweihung, Liednig - Mesnerkr.
11.: Austellung "Natur Pur" Laetitia Pflegeheim Straßburg
12.: Herbstfest SK Lieding, Schloss Straßburg, 19:30h
25.: ROCKtober, Youg-Culture-Club!, Schloß Straßburg
31.: "Helloween" auf Schloß Straßburg, Young-Culture-Club Straßburg, 20:30 Uhr

Feldkirchen

05.: 10 - 24 Uhr, 20 Jahre Kultur rund um die Uhr zum 20 jährigen Jubiläum des kfa
09.10.-27.11.: Workshop, Aktzeichnen mit Robert Trsek, jeweils mittwochs von 18 - 21 Uhr, Amthof Vereinsraum,
11.: 20h, Literarisches Quintett mit Südbalkon von I. Sraub
18.-20.: Volksmusik, aufgegeigt & quergespielt:
Fr.: UNTERBIBERGER HOFMUSIK
Sa.: JARARAJA
So.: MISCHWERK
23.: 19h Vernissage, Bernd Ertl – Portraitkarikaturen
25.: 20h Tango, Duo Fuertes – Varnerin, Tango Konzert 25.-27.: Workshop, Tango Argentino - mit Martin H. La Bruna & Andrea Veronica Bestvater

Moosburg

04.: 18.00 Uhr, Abstimmungs-Gedenkfeier und Totenehrung, Marktgemeinde Moosburg und Freiwillige Feuerwehr Tigring, Pfarrkirche Tigring
12.: 20.00 Uhr, Herbstkonzert „der Hirbest ist do“, MGV Moosburg

Deutsch Griffen

06.: Oktobersonntag Gasthof Moserwirt
12.-13.: Wurstschmaus Gh. Kraßnitzer
13.-27.: Wildwochen Gh. Raffelwirt
19.: Simon- und Judämarkt – 25. Jubiliäum
26.: Fitlauf-Fitmarsch VA: Sportgemeinschaft
31.: Heldenehrung – Kriegerdenkmal

Steuerberg

06.: Oktoberfest und Erntedank
12.: Tag der älteren Generation
20.: Wandertag - DG Wachsenberg
26.: Volkswandertag

Albeck

01.-31.: Wildzeit – Schloß Albeck
12.: Markttag
12.: Laienspielgruppe Glödnitz – Kultursaal Sirnitz – 20 Uhr
19.: Gemütliches Beisammensein bei Kerzenschein und langsamer Tanzmusik – ab 20 Uhr – Gasthaus Berger
20.: Ehrentag für die älteren GemeindebürgerInnen
25.: 40 Jahre Seniorenclub Sirnitz
26.: Hubertusfeier und Hubertusjagd – Jagdgesellschaft Sirnitz

Zugestellt durch POST.at

Der Natur verbunden

kelag

Impressum – **Medieninhaber und Herausgeber**: Museum- und Kulturverein Schloss Albeck, A-9571 Sirnitz. **Für den Inhalt verantwortlich:** Dr. Elisabeth Sickl, Schloss Albeck 9571 Sirnitz. **Verlagspostamt: 9020 Klagenfurt – P.b.b. – GZ 02Z033406**