Jahrgang 2023 · Nr. 4

Albecker Schloßbote

KULTUR MITTEL KÄRNTEN

Café-Restaurant – Shop – Ausstellungen – Konzerte – Kabarett – Vorträge - Theater
Schlossweg 5, 9571 Sirnitz, Tel 04279/303; info@schloss-albeck.at; www.schloss-albeck.at

Öffnungszeiten:
Donnertag bis Sonntag & Feiertag,
10 - 20 Uhr

Restaurant Schloß Albeck

Unser hochmotivierter Küchenchef, freut sich schon, Ihnen neue Kreationen zu präsentieren. Besonderer Wert wird auf regionale Produkte und heimische Qualität gelegt. Genießen Sie z.B. die beste Cremeschnitte Kärntens!

NEU: Fußballgolf auf Albeck!

Freizeitspaß für die ganze Familie! 14 Bahnen warten auf die Kicker. Ziel: mit möglichst wenigen Schüssen die Hindernisse aus Stein & Holz zu bewältigen & den Ball ins Tor zu bringen. Eine Trendsportart für jedermann ohne Altersgrenzen & Vorkenntnisse. Spiel, Spaß & Bewegung stehen im Vordergrund. Ideal für Familien, Kindergarten- & Schulklassen. Auch als Incentive & für Teambuildings. Ausgabestelle: Schloß Albeck.

Sa, 26.08. bis Fr, 29.09.
Gergana Popova

Mischtechnik auf Papier

Bleistift, Gel-Stift, Buntstift, Filzstift, Nagellack

Vernissage: Sa, 26.08., 17 Uhr

Auch mit nur 1,00 Euro Druckkostenbeitrag unterstützen Sie die nachhaltige Kulturarbeit von Schloß Albeck!

Jahresausstellung 2023

Auch für den Nicht-Fußballfans sehr sehenswert!
bis 31.12., Do - So & Fei, 10 - 17 h
"Faszination Fussball"

Fr, 22.09., 19:30 Uhr:
Joesi Prokopetz & Roman Grinberg
"Geh, lach doch nicht!"
Jüdischer Humor trifft auf Wiener Schmäh

Der Sänger, Pianist & Humorist Roman

Grinberg begeistert auf den Bühnen Europas, Israels & Amerikas mit jiddischen Liedern, Klezmermusik & heiteren Anekdoten & Witzen. Worin unterscheidet sich der Wiener Schmäh vom jüdischen Humor? Um dies zu beantworten, haben Grinberg & Joesi, dessen bissige & schwarz-humorige Geschichten wohl jedem im deutschen Sprchraum bekannt sein dürften, das gemeinsame Programm "Geh, lach doch nicht“ entwickelt. Und? Schaffen Sie es, nicht zu lachen? Mal sehen!

Der Gutschein von Schloß Albeck
Ein Geschenk, das gut ankommt:
für Restaurant, Shop & Kultur
Wir senden Ihnen
den Gutschein per Post.

Herbsttheater 2023
"Trennung für Feiglinge"
Komödie von Clément Michel

Regie: Ronald Pries
Darsteller: Arnold Dörfler, Manuel Dragan, Dagmar Sickl
Fr, 06.10. bis So, 05.11. 2023
Premiere: Fr, 06.10., 19:30 Uhr
jeden Fr, Sa, 19:30 Uhr,
jeden So, 15 Uhr

Wie sagt er ihr, dass es aus ist, wenn sie glaubt, dass alles ganz wunderbar läuft?

Man wählt die Trennung für Feiglinge. So macht das auch Paul. Er & Sophie waren unglaublich ineinander verliebt. Sie beschlossen, miteinander zu leben. In einer gemeinsamen Wohnung. Paul hält die ewige Harmonie nicht mehr aus. Er will sich von Sophie trennen. Wie jeder Mann ist er zu feige, es ihr direkt zu sagen. Mit viel Tempo & Witz lotet der französische Erfolgautor Clément Michel das Mysterium der ewigen Liebe aus. Und sucht Antworten auf die Frage, warum Männer noch immer nicht in der Lage sind, über ihre Gefühle zu reden.

Karten & Restaurantreservierungen: 0650/ 57 52 066

Mit Unterstützung von Bund, Land und Europäischer Union

Bundesministerium Land- und Forstwirtschaft, Regionen und Wasserwirtschaft

LE 14-20 Entwicklung für den Ländlichen Raum

LAND KÄRNTEN

LEADER

Europäischer Landwirtschaftsfonds für die Entwicklung des ländlichen Raums: Hier investiert Europa in die ländlichen Gebiete.

FEUERBERG
MOUNTAIN RESORT · Spirit & Spa
www.hotel-feuerberg.at
Kärntens Badewelt am Berg
4* Wellnesshotel in Top-Lage auf der Gerlitzen Alpe (1765 m) 2500m² Premium-Spa mit temperiertem Almsee, 5 warmen Pools, 9 Saunawelten und vielen Ruheoasen; Spirit am Berg Programme u.v.m ...
Informationen: Tel.: +43/4248/2880 kontakt@hotel-feuerberg.at

Kärnten Feldkirchen Tourismus und Kultur
Freude am Leben

So, 03.09., 11 h: Herbstkonzert Kärntner Viergesang Altsteirertrio Lemmerer Dagmar Sickl, Texte

Eine Begegnung der besonderen Art! Der Kärntner Viergesang & das Altsteirer

Trio Lemmerer, bekannt aus Rundfunk & Fernsehen & vielfach ausgezeichnet, ergänzen sich auf unnachahmliche Weise & begeistern durch ihre eigene faszinierende Interpretation von Volksmusik restlos. Dagmar Sickl wird mit Texten ein Übriges dazu beitragen.

So, 03.09., 15 h: David Friesen

Der weltberühmte US Jazzmusiker ist wie-

der in Albeck. Diesmal verzaubert er sein Publikum mit seinen Improvisationen auf dem Klavier.

So, 10.09., 15 h: Thomas Nečemer, steirische Harmonika & Akkordeon

Thomas Nečemer spielt das Akkordeon & die steirische Harmonika auf seine ganz eigene Weise. Immer auf der Suche nach neuen, frischen Sounds & Rhythmen ist seine musikalische Heimat die Improvisation. Bei diesem Konzert können Sie sich auf Gefühlvolles, manchmal Zart-Melancholisches, aber auch Lautes freuen. Improvisationen werden vermengt mit Einflüssen aus dem Balkan, Latin, Tango, Volksmusik usw., es entsteht ein intuitiv improvisierter Mix.

So, 17.09., 11 h: WeTwo - Pop & Jazz

WeTwo steht für „WirZwei". Heidi & Herbert Brandstätter sind ein musikalisches Paar,

das mit unterschiedlichen Instrumenten handgemachte Musik der letzten 50 Jahre eigenständig textinterpretiert. Ein generationsübergreifendes & kurzweiliges Konzerterlebnis aus den Genres Pop & Jazz!

So, 17.09., 15 h: La Chanson Walter Gehr & Band

„La Chanson" will das Publikum mit hinreißenden & leidenschaftlichen Melodien von Charles Aznavour, Gilbert Bécaud, Jacques Brel, Charles Trénet u. a. & poetischen Texten begeistern. Walter Gehr wuchs in Frankreich und Österreich auf. Seit seiner

Jugend ist er mit dem französischen Chanson vertraut & steht regelmäßig mit verschiedenen Aufführungen dieses musikalischen & literarischen Genres auf der Bühne. Walter Gehr, Vocal, Ryan Langer, Klavier, Hannes Laszakovits, Kontrabass, Maximilian Schauenstein, Schlagzeug.

So, 24.09., 15 h: Sibylle Fischer, Violine Juliana Ukrainets, Klavier: "Tangos & Evergreens"

Die Kärntnerin Sibylle Fischer & Yuliana

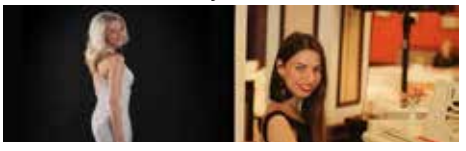

Ukrainets, geflüchtet aus ihrer ukrainischen Heimatstadt Czernowitz, wollen mit Tangos & Evergreens von Jakob Gade, Glenn Miller, Frank Sinatra, u. a. das Publikum zum Träumen bringen & in Erinnerungen, in Freude, Melancholie, Leidenschaft und Sehnsucht schwelgen lassen.

So, 01.10., 11 h: Tonč Feinig-vocal & piano Edgar Unterkirchner-sax: Folk Song-Melodien der Heimat

Zwei Ausnahmemusiker haben ihre gemeinsamen Wurzeln entdeckt & eine einmalige CD mit Volksliedern aus ganz Kärnten von Gretl Komposchs "Radl der Zeit" über "Rož, Podjuna, Zila" – einer Huldigung vom Rosental, Jauntal & Gailtal – & dem flotteren, aus St. Michael/Šmihel stammenden "V Šmihelu no kajžico mam" bis zu "Gern hob'n tuat guat" geschaffen. Ein einmaliges Erlebnis!

So, 01.10., 15 h: Ossi Huber & Band: Eigene Hits. Blues. Sixties

Die drei älteren Herren Ossi Huber, Dragan Janjuz & Didi Baumgartner bieten im Albecker Riesenwohnzimmer eine

K&B Holzbaugesellschaft m.b.H.
Gewerbepark 1
9554 St. Urban
Tel.: 042 77/22 100, Fax: 22 102, Mobil: 0664/85 98 300
E-Mail: m.kelz@aon.at • www.k-b-holzbau.at
Planung •
Einreichung •
Gutachten •
Energieausweis •
MEINHARDT KELZ Planungsbüro
9554 St. Urban • Roggstraße 20
Tel. 04277/85 63 • Fax 04277/85 63 4
E-Mail: m.kelz@aon.at
www.planungsbuero-kelz.at

Fischereibetrieb Payr
www.fischspezialist.at
Tel: +43-664-7935452
Fax: +43-4276-39346
payr@fischspezialist.at

GLAS LAGGNER
laggner glas gmbh

impress

Mischung, die fast alle Bands, in denen Ossi Huber als mastermind fungierte, repräsentiert. Bluesbreakers, The GANG, Sterz oder Humus – von allen sind Spuren erkennbar. Ossi mixte eine neue Rezeptur, die es sonst nirgends gibt.
„Yellow Moon“, „Baby come back“, „Almwind“, „Nur 5 Minuten“ & vieles mehr erleben einen neuen Herbst. 2 exquisite Gitarristen & ein alter Hase sorgen dafür …

So, 08.10., 11 h:
Markus Wutte - Ausblick

Der Kärntner Singer/Songwriter & Gitarrist Markus Wutte ist schon lange ein fester Bestandteil der heimischen Musikszene.

Nun auch als Produzent & Voice-Over-Artist schaffte er mit "Olles hot sei Zeit" sogar einen regionalen Nummer 1-Hit. Neben Eigenkompositionen & kreativen Interpretationen stehen auch zeitlose Pop & Rock-Klassiker auf dem Programm.

So, 08.10., 15 h:
Herbstkonzert
Vokalsolisten Kärnten
Kärntner Harfenklang
Dagmar Sickl, Texte

Zwei renommierte Ensembles führen uns in eine gemütvollen Herbststimmung: die Vokalsolisten Kärnten unter Werner Glanzer & der Kärntner Harfenklang unter Eveline Schuler. Dagmar Sickl liest kongeniale Texte. Die aus 6 verschie-

denen Tälern Kärntens stammenden Vokalsolisten Kärnten mit ihrem eindrucksvollen Repertoire & der unvergleichliche Kärntner Harfenklang bieten ein großartiges Klangerlebnis.

So, 15.10., 11 h:
Simon Stadler, Solokonzert
"Zwischen Udo Jürgens, Konstantin Wecker & mir selbst“

Der faszinierende Ausnahmemusiker wird auf dem E-Piano & auf der Gitarre spielen. Das Programm beinhaltet seine eigenen Lieder, Udo Jürgens- & Konstantin Weckerinterpretationen. Vielleicht noch ein paar kleine Überraschungen. Es wird wieder ein hinreissendes Konzert, wie immer!

So, 22.10., 11 h:
„Erlend Krauser - Solo“

Erlends neues Live Programm ist eine Soloperformance aus Stücken von seinen 7 CD´s und einigen Solos, die er

in der Zusammenarbeit mit James Last entwickelt hat. Der Ausnahmegitarrist war 23 Jahre Sologitarrist im James Last Orchester, hat 7 Solo CD´s veröffentlicht & war Sologitarrist der Band „Lake“. Seit 1980 ist er als Studio-gitarrist tätig & komponiert Film- & Werbemusik. Seine außergewöhnliche Technik ist extrem ausdrucksvoll & dynamisch."Ein Mix zwischen Brian May & Jeff Beck....& viel mehr Persönlichkeit! Toller Spieler." "Der Beste....danke, dass du mir deine Seele gezeigt hast."

So, 29.10., 11 h:
Buzgi - Soloprogramm:
Musik zum Zurücklehnen

Mit einem bunten Programm aus Liedern von Elvis, Udo Jürgens, Georg Kreisler &

alten Schlagern begleitet uns der hinreissende Showman Buzgi in den farbenfrohen Herbst. Für Auflockerung sorgen seine bekannt humorvollen Texte.

Albecker Schloßbote - bitte wenn möglich: Umstellung von Postversand auf Email!

Wenn Sie den Boten künftig online erhalten wollen, geben Sie Ihre Emailadresse bekannt. Führen Sie Namen & Adresse an, unter der Sie bis jetzt den Boten per Post erhalten haben. Wenn Sie den Postversand bevorzugen, wird der Bote natürlich weiter per Post geschickt!
info@schloss-albeck.at

Herzlichen Dank: Liebe Freunde des Hauses, es ist wirklich sehr nett und großzügig, daß Sie immer wieder freiwillig etwas einzahlen, um die Versendung des Boten zu ermöglichen und damit viele junge Künstler zu fördern! Seien Sie aufs herzlichste bedankt!

NORISCHE NUDLWERKSTATT
www.nudl.at

Gärtner Transporte
GT
9560 FELDKIRCHEN

SPITZER
Bad · Heizung · Solar
Feldkirchen, 04276 /2338
www.spitzer-installationen.at

Veranstaltungen in den Gemeinden: September/Oktober 2023

Feldkirchen

01.09.: Schlussaufführung der Kindermusicalwoche, 17.30 Uhr, Stadtsaal Feldkirchen
08.09.: Vernissage Einzelausstellung Tanja Krauß, 18 Uhr, Kunstraum Feldkirchen
08.09.: Rock FEstival, 18 Uhr, Hauptplatz Feldkirchen (Schlechtwetter – Amthof)
09.09.: Feuerwehrfest FF-Feldkirchen, 11 Uhr, Feuerwehrzentrum Feldkirchen
09.09.: Konzert 100 Jahre MGV Tiffen, 19.30 Uhr, Bamberger Amthof Feldkirchen
10.09.: Weinwandertag Pollenitz – Weinbau Köck, 13-18 Uhr, Treffpunkt: Amthof Parkplatz
15.09.: Feierabend: Musikalischer Spaziergang am Wachsenberg, 15 Uhr, Treffpunkt: Gasthaus zum alten Messner
15.09.: Street Food Market, 14-22 Uhr, Amthof Parkplatz
16.09.: Street Food Market, 11-22 Uhr, Amthof Parkplatz
17.09.: Street Food Market, 11-18 Uhr, Amthof Parkplatz
23.09.: Flohmarkt, 09-14 Uhr, Nahwärme – Diakoniegelände Waiern
24.09.: Kulinarischer Herbstreigen, 11 Uhr, Maltschacher See
27.09.: Vernissage Gedenkausstellung Werner Mosing, 19 Uhr, Bamberger Amthof Feldkirchen
29.09.: AUS-lese – Literarische Performance mit Musik, 20 Uhr, Bamberger Amthof Feldkirchen
30.09.: Gsong und Musik durch's Joa – Doppelquartett Höfling, 19.30 Uhr, Kultursaal VS Glanhofen

Jeden Donnerstag (bei Anmeldungen von min. 3 Personen) Stadtführung, 18-19.30 Uhr, Treffpunkt: Touristikbüro Feldkirchen
Jeden Samstag (ausgenommen feiertags), Wochenmarkt, 08-13 Uhr, Hauptplatz Feldkirchen

Schloß Albeck Geschenksboutique:
Wenn Sie ein nettes Geschenk suchen - bei uns werden Sie fündig!

Albeck

09.-10.09.: Partnerschaftsfeier Albeck - Langenau und Fiume Veneto
17.09.: Familienwandertag der Gemeinde Albeck
1.10.: Erntedankest
14.10.: Markttag in Sirnitz
22.10.: Jahreskirchtag im Landgasthof "Zum Scheiber"
26.10.: Martinigansel beim Landgasthof "Zum Scheiber"
31. 10.: Gefallenengedenken

Deutsch Griffen

17.09.: Erntzdankfest, LJ DG
22.09.: Juwelen unserer Kulturlandschaft - GH Moserwirt
24.09.: Letzter Öffnungstag 2023 - HeimatMuseum
26.10.: Fitmarsch
28.10.: Simon- und Judämarkt
31.10.: Gefallenengedenkfeier

Straßburg

03.09.: Konzert mit Prammerdorfer & Diwald "unplugged & seated" auf Schloss Straßburg
23.09.. Möglichkeit zum Künstlergespräch mit dem Bildhauer A. Kandut auf Schloss Straßburg
10.10.: 10. Oktober Gedenkfeier beim Kriegerdenkmal
12.10.: Präsentation/Lesung "Schulhausroman" der MS Straßburg/ Weitensfeld auf Schloss Straßburg.: 70 Jahr Jubiläum SV Straßburg

Österreichs größter Holzskulpturenpark
80 hochwertige Skulpturen aus heimischem Lärchenholz, geschaffen von renommierten Künstlern auf internationalen Holzbildhauersymposien. Ein Ort der Kraft und Besinnung!

Gurk

03.09.: Pfarrfest beim Mesnerhaus, Pfarre Pisweg
09.09.: 145 Jahr Feier FF Gurk
17.09.: Erntedankfest, Pfarre Gurk und Caritaskindergarten Gurk, Dom zu Gurk und Stiftshof und Kärntner VolksKultTour
08.10.: Erntedankfest am Dorfplatz, Pfarre Pisweg und Landjugend Pisweg

16.10.: Österreich liest Woche, Lesungen – Vorträge – Filme, Bibliothek Gurk

Weitensfeld

03.09: 75-Jahr-Jubiläum der Singgemeinschaft Zammelsberg
10.09: Erntedank mit Prozession und Stromberger Kirchtag
16.09.: Erntedankparty in Zweinitz, Landjugend Zweinitz
06.10.: „Bürgerhäuser von Weitensfeld"
20.10.: Open Pfarrhouse in Weitensfeld
31.10.: Gefallenengedenken

kelag Plus Club
www.plusclub.at

Fussballgolf ist eine Trendsportart, die Komponenten aus Fussball und Golf verbindet. Mit möglichst wenigen Schüssen/ Kicks sind die Hindernisse zu umspielen und der Ball einzulochen. Unsere 14 Loch-Anlage kombiniert Spaß, Bewegung und Koordination. Komm nach Sirnitz, in den Heimatort von Martin Hinteregger (Hinti), und versuche, seinen Rekord auf der Fussballgolfanlage zu brechen!
Anmeldung unter
0699 10437006 bzw. im Schloß Albeck

Zugestellt durch POST.at

Impressum – **Medieninhaber und Herausgeber**: Museum- und Kulturverein Schloss Albeck, A-9571 Sirnitz. **FdIv:** Dr. Elisabeth Sickl, Schloss Albeck 9571 Sirnitz. **– P.b.b. – GZ 02Z033406, 431 914, Schloss Albeck, Schlossweg 5, 9571 Sirnitz**