Jahrgang 2015 · Nr. 5

Albecker Schloßbote

27 Jahre Kultur auf Schloß Albeck

Café-Restaurant – Shop – Ausstellungen – Konzerte – Kabarett – Vorträge - Theater

Öffnungszeiten: Mittwoch – Sonntag und Feiertag, 10 – 21 Uhr

Telefon: 04279/303, info@schloss-albeck.at; www.schloss-albeck.at

Unterstützen Sie die nachhaltige Kulturarbeit von Schloß Albeck durch Ihren Druckkostenbeitrag! Danke!

Kulinarische Novitäten:

Herbstzeit-Wildzeit – Gourmet-Wildplatte für 2 Genießer: Reh, Hirsch & Wildschwien treffen Marillenrotkraut, Topinambur-Blätterteigstrudel, Kürbiskernknöderl, vollendet mit Ingwer-Preiselbeeren, Waldpilzkompott & herbstlichen Früchten 39 €

Bis 10 Personen ohne Vorbestellung möglich!

Duett von Spareribs: klassisch & asiatisch, mit Röstkartofferl & Knoblauchbrot 7,00

Skulpturenpark Schloß Albeck Kärntens größter Holzskulpturenpark

Skulpturen auch käuflich!

Ausstellung „LebensArt“ Persönlichkeiten über ihre Kunst zu leben Bis 31.12., Mi-So & Fei, 10– 19 h

In unserem rationalistisch-technischen Zeitalter, gekennzeichnet durch Materialismus, überbewerteten Individualismus bis hin zum Nihilismus & einer wachsenden Kluft zwischen immer weniger Reichen & immer mehr Armen nimmt die Zahl jener Menschen zu, die sich frustriert von Konsumzwang & Hektik abwenden. Die „Geiz ist geil“-Mentalität weicht der Suche nach dem Lebenssinn. In dieser Ausstellung geben Persönlichkeiten aus Kultur, Wissenschaft, Sport & Wirtschaft Einblick in ihre persönliche Art zu leben.

Teilnehmer: DJ-Ötzi, Karlheinz Donauer, Dornrosen, Gerd Ebner, Andrea Eckert, Elisabeth Englster, Heidi Gailer, Edeltraud Gatterer, Willi Haslitzer, Leo Hillinger, Ossi Huber, Reinhard Kacianka, Hermann Lübbe, Arnold Mettnitzer, Cornelius Obonya, Elfriede Ott, Jasmin Ouschan, Adi Peichl, Joesi Prokopetz, Robert Rogner, Erwin Steinhauer, Paco Wrolich, Gottfried Würcher, Josef Zotter

Sa, 26. September bis Fr, 23. Oktober

Gerhard Scheitz,Fotoausstellung

„Man isst auch mit den Augen“

Kulinarische Köstlichkeiten, Vernissage: Sa, 26. Sept., 18 Uhr

So, 04. 10., 11 h: Corina Kuhs - eine musikalische Reise durch Zeiten & Länder

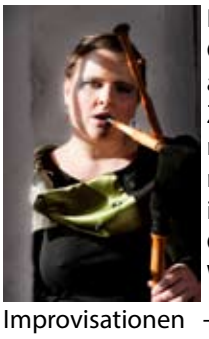

Die Sängerin und Multiinstrumentalistin Corina Kuhs sammelt seit Jahren Instrumente aus aller Welt und aus verschiedenen Zeitepochen. Aus ihrer großen Sammlung nimmt Corina immer rund 12 Instrumente mit zu ihren Konzerten. Die Musikerin stellt ihre Instrumente vor und erzählt auch die Geschichten hinter den Instrumenten. Weltmusik, Eigenkompositionen und Improvisationen - ihre Lieder klingen orientalisch, irisch, afrikanisch, slawisch, oft mittelalterlich – modern. Stilistisch möchte sich die Musikerin nicht einengen lassen. www.corinakuhs.at

Wir brauchen Platz im Shop für Weihnachten!

1. – 31. Oktober: 50 % auf alles!

So, 04. 10., 15 h: Tschöraner Gospelchor Leitung Klaus Neubauer, Lesung Barbara Eggert

Barbara Eggert liest aus ihrem neuen Lyrikband „Wolkenschieber – Gedichte voller Sehnsucht und Nachdenklichkeit.“

Sehnsucht alleine wäre zu wenig, gäbe es da nicht auch das Nachdenken, zum Beispiel über die, die zurückbleiben, deren Lieben vorausgegangen sind. Über den Selbstwert, der keinen mehr hat. Über Freundschaft, die es nicht mehr schafft. Über Licht und Schatten, über Glück und Geborgenheit. Ummantelt wird die Lesung durch den Tschöraner Gospelchor unter der Leitung von Klaus Neubauer. Die einzelnen Lieder unterstreichen das Gesagte, geben Raum, darüber nachzusinnen, nachzuhängen, nachzuspüren.

NORISCHE NUDLWERKSTATT www.nudl.at

Gärtner Transporte GT 9560 FELDKIRCHEN

SPITZER Bad · Heizung · Solar Feldkirchen, 04276 /2338 www.spitzer-installationen.at

Leeb
Balkone & Zäune
www.leeb.at - 9563 Gnesau
Tel. 04278 700-0 - Fax: Dw. 21

GOERNER
Kartonagen
W. Goerner Kartonagen Ges. m. H.
St. Ruprechter Straße 115 - A 9020 Klagenfurt
Telefon +43(0)463/33750 - Fax DW 15
www.goerner-kartonagen.com - office@goerner-kartonagen.com

So, 11. 10., 11 h: Herbstliederreigen mit dem Doppelsextett Velden

Texte: Dagmar Sickl

Unter der bewährten Leitung von Nicole Dullnig singt uns der beliebte Chor in Herbststimmung, läßt mit den liebevoll ausgewählten Liedern die Luft klar, die Blätter bunt, die Alm verträumt und die Wehmut über den verlorenen Sommer schmerzlich werden. Herbst ist Abschied und Vorfreude zugleich - Vorfreude auf die Pracht des Winters, der den ersehnten Frühling verheißt. Dagmar Sickl unterstreicht mit ihrer Lesung die lyrische Note dieses Morgens.

So, 11. 10., 15 h: „1 Sopran und 3 Tenöre“ 1. Teil: Operettenmelodien für Jung & Alt

Die bei der heurigen Sommerproduktion von „Im weißen Rößl“ regelmäßig mit standing ovations verwöhnten Sänger gestalten im Oktober zwei Operettenkonzerte mit unterschiedlichen

Programmen (11. & 25. Okt., 15 Uhr): Freuen wir uns auf die wunderbaren Stimmen der hinreißenden Sopranistin Irina Lopinsky und der drei Tenöre Hans-Jörg Bock, Mario Podrecnik und Andreas Ickelsheimer! Mit Tavorin Mori, Klavier, steht ihnen ein kongenialer Begleiter zur Seite. Dagmar Sickl, die resche Rößlwirtin, sorgt mit humoristischen Texten zum Thema Operette für charmante Abwechslung.

So, 18. 10., 11 h: „Mitten im Leben“ Inspiration Udo Jürgens & die kärntner Schreiberlinge

Unter dem Titel „Mitten im Leben“ lesen die zwölf Autorinnen der Kärntner Schreiberlinge von Udo Jürgens Liedern inspirierte, selbst geschriebene Lyrik & Prosa. Als Udo Jürgens im Dezember 2014 starb, hatte Marianne Fischer, Gründungsmitglied der Kärntner Schreiberlinge, die Idee, die Liedtexte von Udo Jürgens als Inspirationsquelle für neue Literatur zu nutzen. Die Lesung wird durch Gert Prix bereichert, der Lieder von Udo Jürgens singt und spielt.

So, 18. 10., 15 h: Ensemble Vivace Chorkonzert

Das Ensemble Vivace unter der Leitung von Gisela Gsodam, besteht seit 2014 und interpretiert vielfältige weltliche und geistliche Chormusik der letzten 500 Jahre. Beim Konzert in Albeck möchte das Ensemble dem Publikum klassische Chorliteratur des späten 19. und 20. Jahrhunderts nahe bringen. Passende Texte von Christine Lavant anlässlich ihres 100. Geburtstages bzw. die Vertonung ihres Gedichtes „An Kärntens Berge“ von Johannes Prinz runden das Programm ab.

So, 25. 10., 11 h: OUTI & LEE - Spirituelle Songs in bunten Farben

Die zwölfte CD des finnisch-kärntnerische Musiker-ehepaares mit dem Titel "Ich liebe dich immer mehr" erscheint in Kürze. Kostproben daraus gibt's bei diesem Vormittags-Konzert. Am Programm steht

DUSCHLBAUR
DelikatESSEN

Fischereibetrieb Payr
www.fischspezialist.at
Tel: +43-664-7935452
Fax: +43-4276-39346
payr@fischspezialist.at

2 x Essen - 1 x Sparen

Schlemmen in ausgesuchten Restaurants in ganz Österreich
www.kulinaris.at

für nur € 20.-

Das ideale Geschenk!
erhältlich in allen INSTERPAR Filialen österreichweit
oder Online unter www.kulinaris.at

außerdem ihre bewährte bunte Mischung aus traditionellen Gospels und eigenen Stücken mit Texten auf Deutsch, Kärntnerisch, Finnisch und Englisch. Outi & Lee sind nicht nur musikalisch unvergesslich. Ihr akustischer Stil verbindet Generationen. Unermüdlich singen die beiden Botschafter des Friedens über Glaube, Hoffnung und Liebe. Das Schloss Albeck bietet das ideale heimelige Ambiente für die Musik des sympathischen Singer-Songwriter-Paares.

Sa, 25. 10., 15 h: „1 Sopran & 3 Tenöre“, 2. Teil: Operettenmelodien für Jung & Alt

Hochzeiten auf Schloß Albeck:
Standesamtliche Trauung im Schloß. Und danach in die gotische Dorfkirche. Festliche Tafel im Schloß.

Mo, 26. 10., 15 h: Marlyn&Stern Vielfalt im Musikwohnzimmer

Marlyn&Stern kommen endlich wieder mal ins Schloss Albeck und das in neuer Besetzung: Lisa Stern und Eric Spitzer-Marlyn haben seit letztem Jahr Claudia Ulmer (Alt) und Daniel Maurer (Tenor), ein neues Album und viele musikalische Überraschungen mit dabei. Wie gewohnt erspüren Marlyn&Stern Klangwelten aus verschiedenen Kontinenten, erschaffen feinfühlige Neuinterpretationen

traditioneller Lieder, lassen Filmmusik im Kopf entstehen und begeistern durch strahlende Bühnenpräsenz.

Sonntagmenüs im Restaurant Schloß Albeck ganztags:

04.10.: Kartoffelcremesuppe mit Bauchspecksauerrahm – Jungrehmedaillon in der Nußkruste auf cremigen Beluga-Himbeerlinsen mit Basilikum-Erdäpfelhörnchen – Zweierlei cremiges Früchteeis mit Schlagobersrosette, Herzwafferl & Marillenmark

11.10.: Tee von der Zuckerkarotte und feiner Rehhaschéstrudel – Naturgebratene Goldforelle an Kerbel-Rahmkartofferl, dazu geschmorte gelbe Rüben – Veilchen-Eisroulade auf Heidelbeerlack & gebrochener Schokolade

18.10.: Rahmsuppe vom Junglauch mit Tomatenyoghurt – Altwiener Tafelspitz in Gemüsebouillon, dazu cremiger Blattspinat & geröstete Kartofferl – Weißer Mandelguglhupf mit einer Kugel Rosmarin-Vanilleeis & Obershäubchen

25.10.: Tafelspitzsüppchen mit Leberknöderl – Gebackene Lachsforelle in der Blütenkruste an lauwarmem Kartoffel-Birnensalat & Vanillekarotten – Brombeer-Yoghurteis mit Rosenblütenespuma & Biskuitwürfeln

Cola-Libre
Das *Beste*
für Ihre *Gäste* und *Feste*
GETRÄNKE PERDAU
+43 (0)4276/2074
www.getraenke-perdau.at

GLAS LAGGNER
laggner glas gmbh

GENERALI

Eine Bitte: Sollten Sie den Schloßboten lieber online erhalten, bitte um ein Email mit Angabe Ihres Vor- und Familiennamens und der Nummer in der Etikette links oben. Danke!
info@schloss-albeck.at

Herzlichen Dank: Liebe Freunde des Hauses, es ist wirklich sehr nett und großzügig, daß Sie immer wieder freiwillig etwas einzahlen, um die Versendung des Boten zu ermöglichen und damit viele junge Künstler zu fördern! Seien Sie aufs herzlichste bedankt!

ABRG Asamer-Becker Recycling GmbH
Alpine Bau GmbH
BKS Bank AG
BMG Metall- und Recycling GmbH
Bundesministerium für Unterricht, Kunst und Kultur
Die Kärntner Sparkasse AG
Dolomit Eberstein Neuper GmbH
Duschanek Büromaschinen, Villach
Mag. Dieter Russold, Steuerberatungs-GmbH
Gailberger & Kristan GmbH
Generali Versicherung AG
Hieden & Kall GmbH
Hirsch Servo AG
Hobas Rohre GmbH Wietersdorf
Kandussi Rudolf GmbH
Kärntner Landesversicherung
Kruschitz GmbH
Kulinaris Card Österreich
Land Kärnten
Madile – Bauen, Wohnen & Einrichten
Merkur Versicherung AG
Modre Bergbau GmbH
Mondi Packaging Frantschach
MO Moser Transporte GmbH
Mörtl Erhard Bau GmbH
Omya GmbH
ÖBAU Egger GmbH
Pago International GmbH
PORR AG
Raiffeisenbank Sirnitz
Sparkasse Feldkirchen
Steiner Bau GmbH
Strabag AG
Swietelsky Bau GmbH
Wietersdorfer & Peggauer Zementwerke GmbH
Wirtschaftskammer Kärnten
Ziegelwerk Brenner F. Wirth

Kultur auf Schloss Albeck wird unterstützt durch:

Kontaktadresse: Schloss Albeck
9571 Sirnitz, Fon 04279/303, Fax 303-4
e-mail: info@schloss-albeck.at
Öffnungszeiten: Mi - So und Fei 10 - 21 Uhr, ganzjährig
www.schloss-albeck.at

Österreichs Feine Weine zu Winzerpreisen!
vinoble
Web-Shop:www.vinoble.at; Beratung: 0699/1740 1740

K&B Holzbau gesellschaft m.b.H.
Gewerbepark 1
9554 St. Urban
Tel.: 042 77/22 100, Fax: 22 102, Mobil: 0664/85 98 340
E-Mail: m.kelz@aon.at • www.k-b-holzbau.at

MEINHARDT KELZ Planungsbüro
Planung • Einreichung • Gutachten • Energieausweis •
9554 St. Urban • Roggstraße 20
Tel. 04277/85 63 • Fax 04277/85 63 4
E-Mail: m.kelz@aon.at
www.planungsbuero-kelz.at

ARGE Kanal Gailtal
PORR
Seiwald Bau GmbH
Robertstr. 2
9020 Klagenfurt
Mauthen 127 A
9640 Kötschach-Mauthen

Veranstaltungen in den Gemeinden: Oktober 2015

Feldkirchen

08. - Ka"rl"barett Musikkabarett, Stadtsaal, 20 h
10. Feuerwehrfest der FF Feldkirchen, Feuerwehr, ab 11 h
17. Viktor Gernot "Im Glashaus", Stadtsaal, 20h
24. Feldkirchner Wochenmarkt, Hauptplatz 8 - 13 h
24. Jahreskonzert der MGV Tschwarzen, Amthof, 20h
28. - Kammerhofer auf der Pirsch, Stadtsaal, 20 h
29.Fredi Jirkal "Two and a Houseman", Stadtsaal, 20 h
30.5 Gernot Haas "Zusatz-Vorstellungen" ist ein Programm wie kein anderes, Stadtsaal, 20 h

Gurk

04.: Erntedankfest in Gurk, Dom, 10 h

Straßburg

02.: "Mit´n Brauchtum über´s Jahr" Herbstausst., Laetitia, 16h
08. : Glückshafen des Seniorenbundes GH Seiser, 14 h
10.: Herbstfest des SK Lieding, Schloss, 20 h
11.: Straßburger Wandertag, Sportplatz, 8 h

Himmelberg

02.: Herbstbauernmart, Marktplatz, 10h
04. : Tiebelwanderung, 9h
10.: Chorkonzert, Volksliedchor, Kulturhalle, 20h
16.: Problemstoffsammlung, Weideplatz, 12 h

Glödnitz

04. Hubertusmesse - Hubertuskapelle Schattseite
10. Theateraufführung Laienspielgr. Glödnitz, Kultursaal, 20h
10. Pfarrwandertag
16. Theateraufführung Laienspielgr. Glödnitz GH Stromberger in Altenmarkt, 20h
19. - 25.: Österreich liest - Treffpunkt Bibliotheken, Literaturveranstaltungen, Veranstalter: Bücherei Glödnitz
23. - 26.: Backhendlschmaus, Alpengasthof Isopp - Flattnitz
24. Theater, Laienspielgr. Glödnitz, KS Glödnitz, Beginn: 20h
26. Fitmarsch, FF-Glödnitz

Zugestellt durch POST.at

Weitensfeld

11.: Oktoberfest der Singgemeinschaft Zammelsberg, 10:30h
24.: Workshop "Gestecke und Dekoration für Allerheiligen, Michi´s Deko- & Bastelwelt
24.: Bioganslschmaus, Gurktalerhof
26.: Fitmarsch
30.: Calamari Wochenende, Gurktalerhof
31.: Gefallenenehrung

Deutsch Griffen

04.: Oktobersonntag, GH Moserwirt
11. - 26.: Wildwochen, GH Rafflwirt
23.: Theateraufführung Laienspielgr. Glödnitz, Kulturs., 20h
24.: Simon- und Judämarkt
26.: Fitmarsch
31.: Gefallengedenkfeier, Kriegerdenkmal

Moosburg

04.: Erntedankfest, Pfarrkirche

Albeck

01.-31.: Wildwochen, Schloß Albeck
10.: Markttag
17.: Kerzenscheinpaty Gasthaus Berger ab 20 Uhr
17.: Theateraufführung Laienspielgr. Glödnitz, Kulturs., 20h
18.: Ehrentag für unsere älteren GemeindebürgerInnen
24.: Hubertusfeier und Hubertusjagd

Der Natur verbunden
kelag

Impressum – **Medieninhaber und Herausgeber**: Museum- und Kulturverein Schloss Albeck, A-9571 Sirnitz. **Für den Inhalt verantwortlich:** Dr. Elisabeth Sickl, Schloss Albeck 9571 Sirnitz **– P.b.b. – GZ 02Z033406, Schloß Albeck, Schlossweg 5, 9571 Sirnitz**